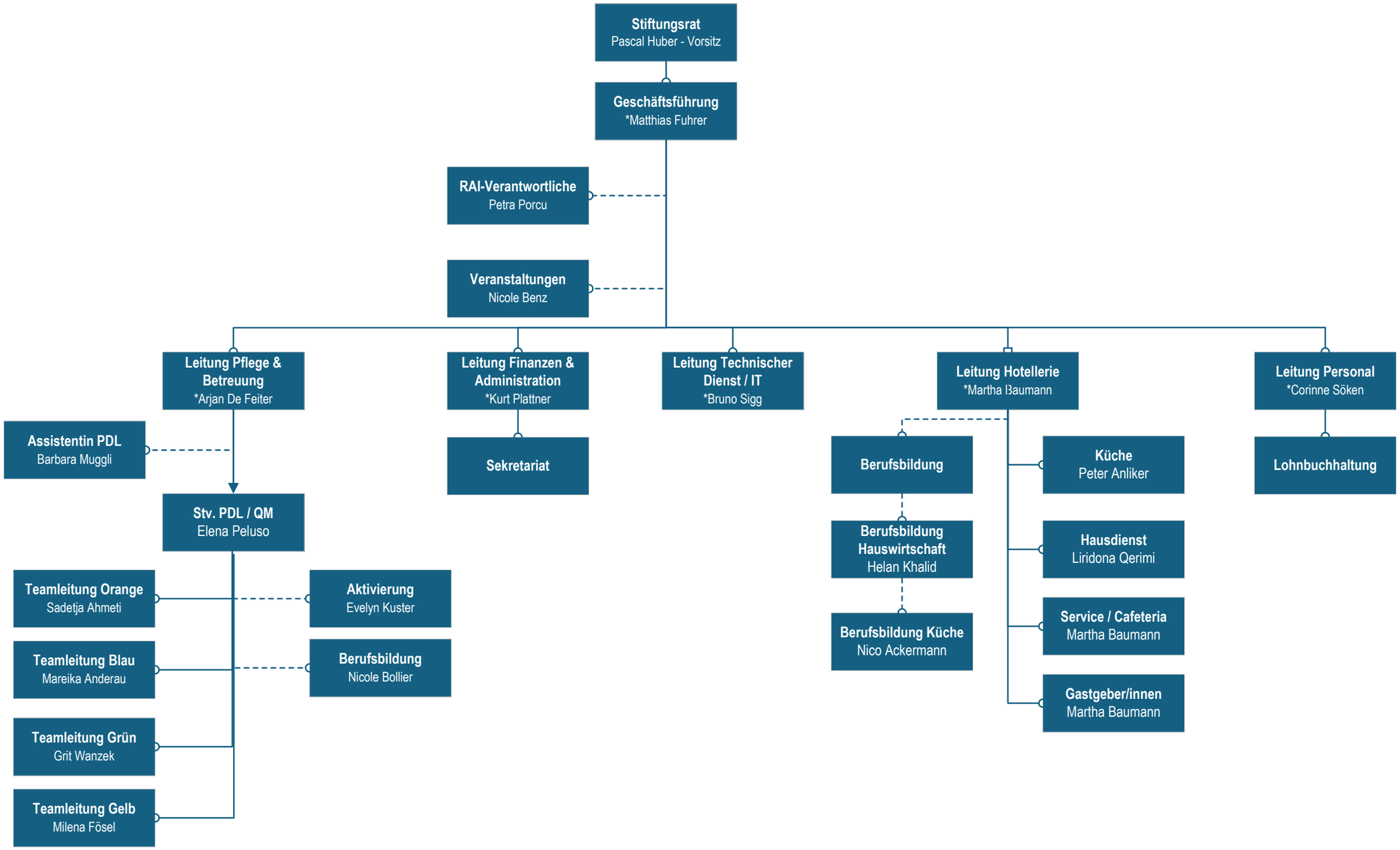
Stiftungsrat
Pascal Huber - Vorsitz
Geschäftsführung
*Matthias Fuhrer
RAI-Verantwortliche
Petra Porcu
Veranstaltungen
Nicole Benz
Leitung Pflege & Betreuung
*Arjan De Feiter
Leitung Finanzen & Administration
*Kurt Plattner
Leitung Technischer Dienst / IT
*Bruno Sigg
Leitung Hotellerie
*Martha Baumann
Leitung Personal
*Corinne Söken
Assistentin PDL
Barbara Muggli
Sekretariat
Berufsbildung
Küche
Peter Anliker
Lohnbuchhaltung
Stv. PDL / QM
Elena Peluso
Berufsbildung Hauswirtschaft
Helan Khalid
Hausdienst
Liridona Qerimi
Teamleitung Orange
Sadetja Ahmeti
Aktivierung
Evelyn Kuster
Teamleitung Blau
Mareika Anderau
Berufsbildung
Nicole Bollier
Berufsbildung Küche
Nico Ackermann
Service / Cafeteria
Martha Baumann
Teamleitung Grün
Grit Wanzek
Gastgeber/innen
Martha Baumann
Teamleitung Gelb
Milena Fösel